

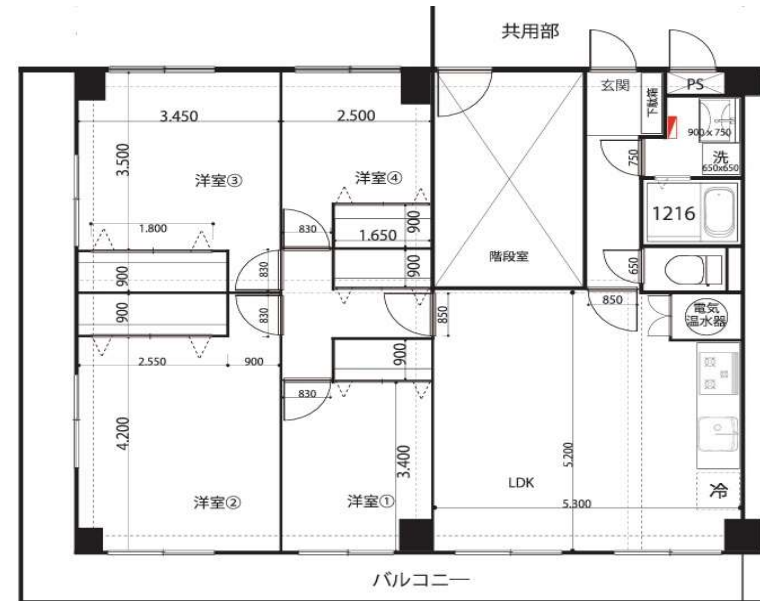

リフォーム工事中  
 ※早期お申込みで価格  
 のご相談可能

小田急小田原線『本厚木』駅 徒歩12分



※図面と現況が相違する場合は現況を優先致します。

壁芯 : 104.67m<sup>2</sup> 間取り : 4LDK バルコニー面積22.7m<sup>2</sup>

所在 : 神奈川県厚木市栄町2丁目7-17

土地権利 : 所有権

構造 : SRC造 9階4階部分

建築年月 : 昭和56年12月 (1981年)

総戸数 : 47戸

分譲会社/施工会社 : 東レ・エンジニアリング

管理会社 : 東京互光

管理形態 : 全部委託/管理方式 : 日勤

管理費 : 月額13,180円/修繕積立金 : 15,390円

駐車場 : 有/月額12,000円

バイク : 月額1,000円/駐輪場 : 150~300円

ペット飼育 : 可 (規約有り) ※他人に迷惑を及ぼさない小型犬・猫等

現況 : 空室/引渡し : 相談

角部屋 南・東 向き

眺望・日当たり・通風良好

希少価値のある専有面積100㎡以上 4LDK

新規リフォーム内容 (2024年11月上旬完成予定)

- ・キッチン/浴室/洗面台/トイレ/新規交換
- ・クロス : 全室張替
- ・フロアタイル : 全室張替
- ・建具 : 全室交換
- ・電気温水器交換
- ・配管更新工事
- ・その他 : 下足交換/巾木交換/分電盤交換/照明器具取付/網戸張替/ハウスクリーニング etc ...

Life information

- イトーヨーカドー厚木店 (535m) 約7分
- 業務スーパー本厚木店 (750m) 約10分
- ひばり幼稚園 (415m) 約5分
- 厚木市立厚木中学校 (400m) 約5分
- セブンイレブン厚木栄町1丁目店 (170m) 約2分



~ベストな暮らしをご提案~

手数料6% (税込)

取引形態 : 売主

※司法書士は売主指定

TEL	070-8410-2047
MAIL	f.livest7278@gmail.com

FAX: 03-6824-7279